

MAPA RODOVIÁRIO CAMPOS NOVOS - SC

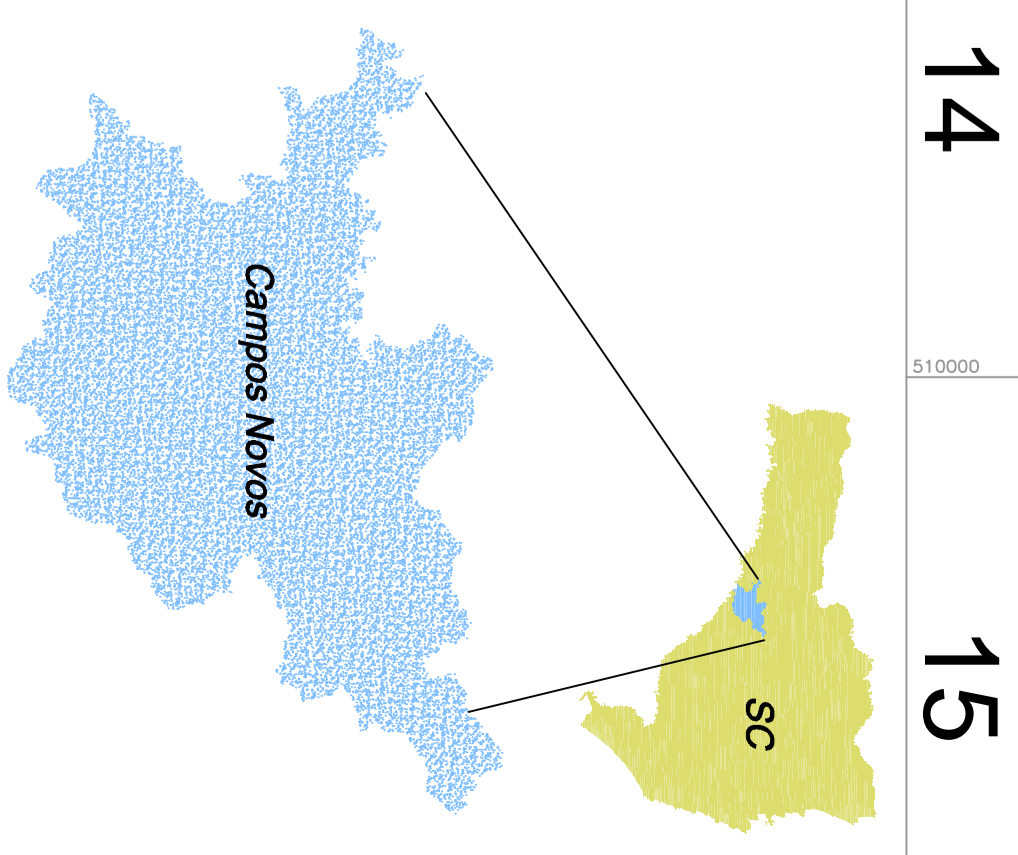
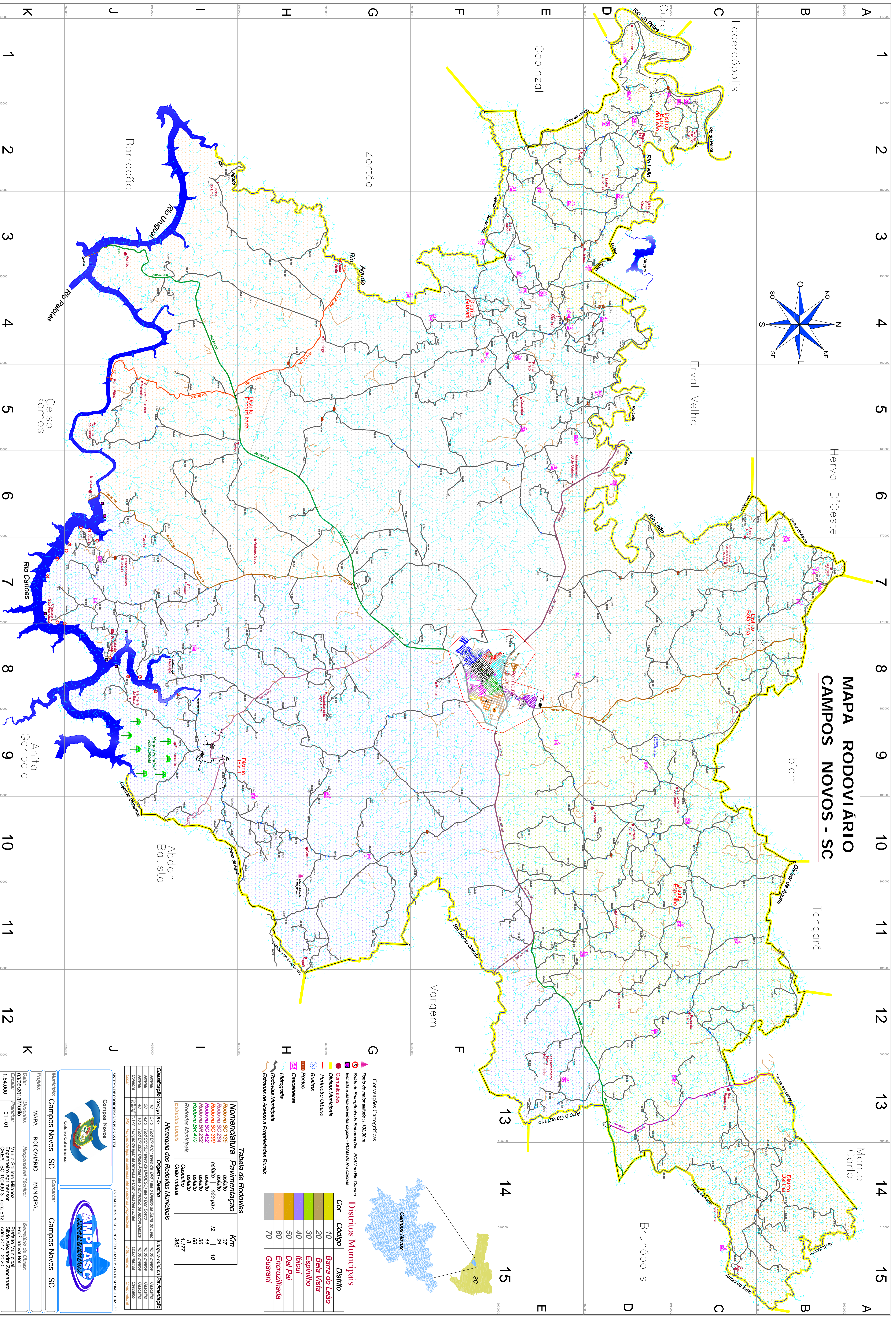
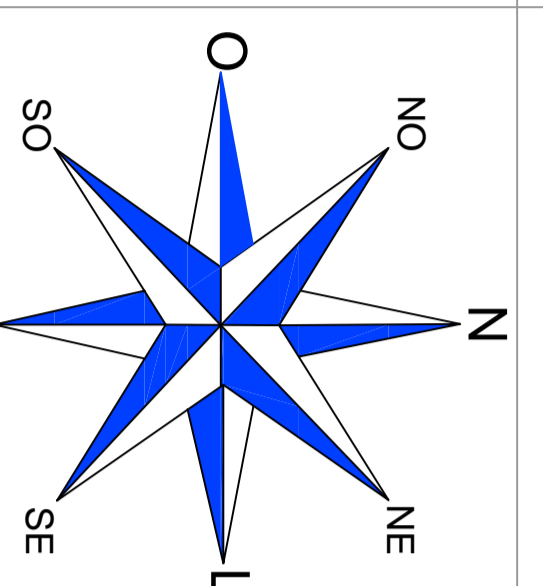

- Convenções Cartográficas**
- ▲ Ponto de maior altitude - 1.102,00 m
 - ⊙ Sítio de Emergência de Embaixadas - PCAU do Rio Canoas
 - ⊙ Estação e Sítio de Embaixadas - PCAU do Rio Canoas
 - Comunidades
 - Divisas Municipais
 - Perímetro Urbano
 - ⊗ Bueiros
 - ⊗ Pontes
 - ⊗ Cascatelas
 - ⊗ Hidrografia
 - ⊗ Rodovias Municipais
 - ⊗ Estradas de Acesso a Propriedades Rurais
- Distritos Municipais**
- | Cor | Código | Distrito |
|-----|--------|---------------|
| | 10 | Barra do Leão |
| | 20 | Bela Vista |
| | 30 | Espinhalto |
| | 40 | Ibicui |
| | 50 | Dal Pai |
| | 60 | Encruzilhada |
| | 70 | Guarani |

Tabela de Rodovias

Nomenclatura	Pavimentação	Km
Rodovia SC 135	asfáltico	37
Rodovia SC 292	asfáltico	21
Rodovia SC 390	asfáltico	12
Rodovia SC 452	asfáltico	11
Rodovia BR 282	asfáltico	36
Rodovia BR 470	asfáltico	60
Rodovias Municipais	Cascalho	1.177
Estradas Locais	Chão natural	342

Hierarquia das Rodovias Municipais

Classificação	Código	Km	Origem - Destino	Largura mínima	Pavimentação
Avenida	10	37,5	Road BR 470 (rueda de Barra do Leão)	16,00 metros	Cascalho
Avenida	20	42,5	Road SC 135 (rueda de Barra do Leão)	16,00 metros	Cascalho
Avenida	30	42,5	Road SC 292 (rueda de Barra do Leão)	16,00 metros	Cascalho
Avenida	40	42,5	Road SC 390 (rueda de Barra do Leão)	16,00 metros	Cascalho
Coletor	50	50	Road BR 282 (rueda de Barra do Leão)	12,00 metros	Cascalho
Local	60	342	Função de ligação de Estradas entre a rede de propriedades	6,00 metros	Chão natural

SISTEMA DE GOVERNANÇA EM ANÁLISE

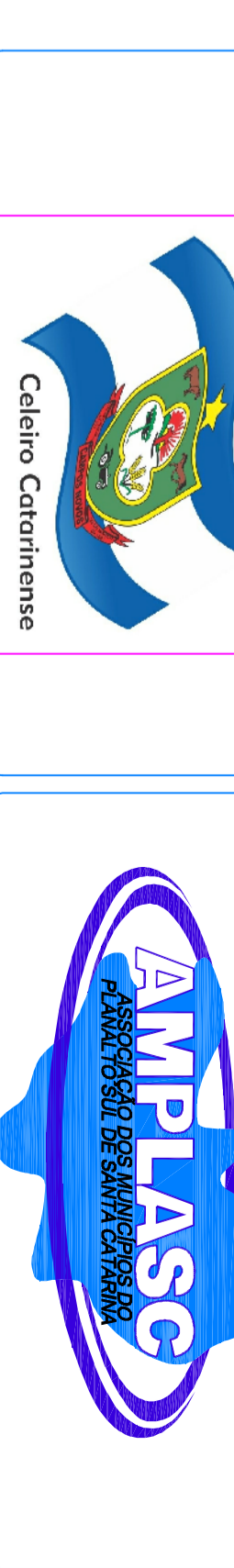

Município: Campos Novos - SC Comarca: Campos Novos - SC

Projeto: MAPA RODOVIÁRIO MUNICIPAL

Data: 03/05/2018 (Atual)
 Versão: 01 - 01
 Responsável Técnico: Márcio Sallan Milanes
 Engenheiro Agrônomo Sívio Alexandre Zanuncio
 CREA - SC 100490-3 - Inca E12 - Aem 2017 - 2020

Secretário de Obras: Edilson de Souza
 Engenheiro Civil: Sívio Alexandre Zanuncio