PRODUCED BY AN AUTODESK STUDENT VERSION

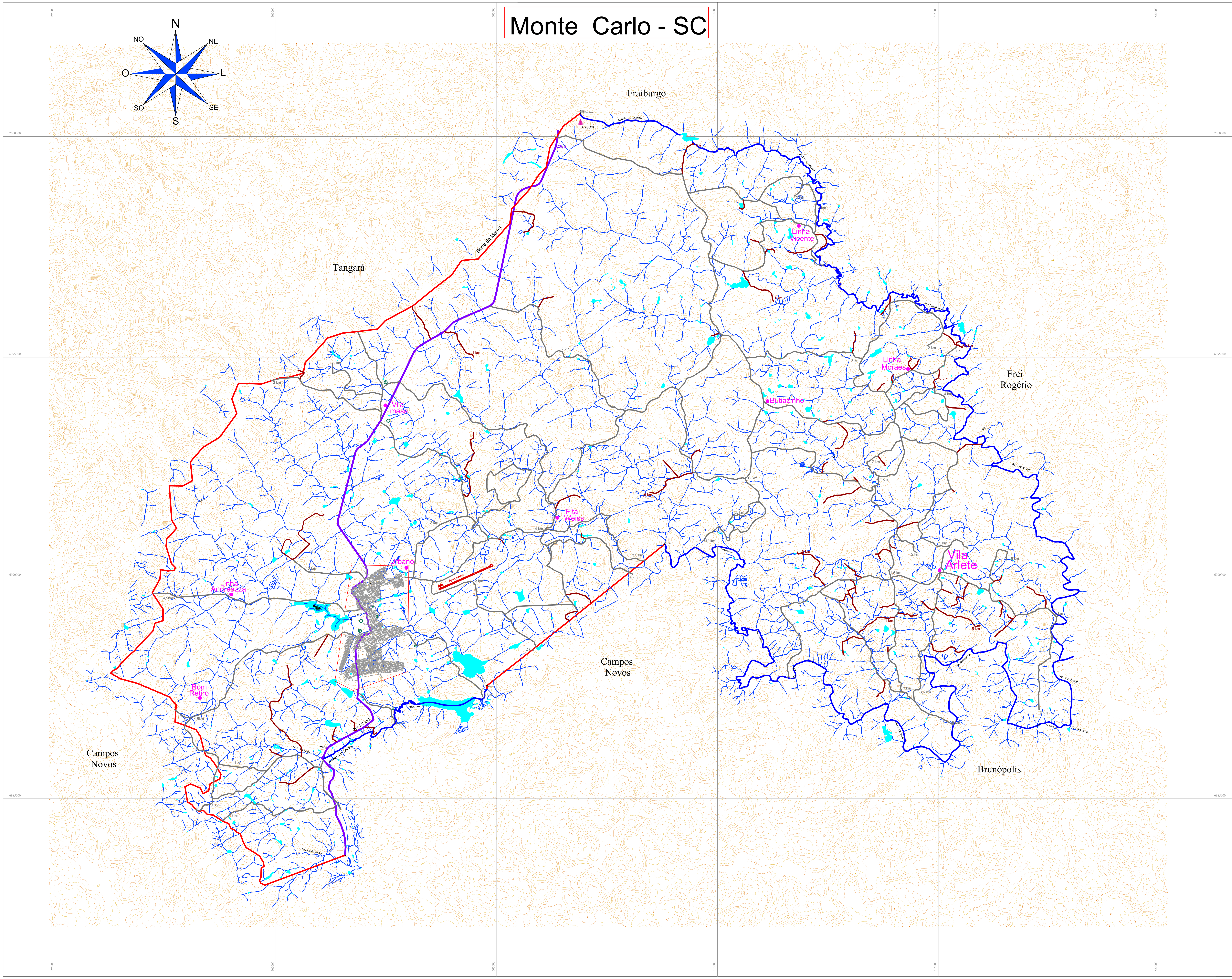

NQ

NG

Convergência Meridiana
- 00° 02' 47,22"

O — L — S

Centro da folha:
N: 6992004,5685
E: 510067,0381

Projeção Universal Transversa de Mercator - UTM

Fontes de Pesquisa:
Hidrografia : Levantamento Aerofotogramétrico do Estado de Santa Catarina
Altimetria: Sistema SRTM
Georrefenciamento e Desenho : QGIS / CAD / POSIÇÃO

Convenções Cartográficas

- *Cursos d' água*
- *Açudes e lagoas*
- *Divisa de Território Municipal*
- *Rodovias Municipais*
- *Estradas Vicinais Municipais*
- *Rodovia SC 452*
- *Perímetro Urbano*
- *Comunidades*
- *Curvas de nível com equidistância 10m*
- *Ponto de maior altitude : 1.160,00 m*
- *Poços Tubulares Artesianos = 10 unid.*

Tabela de Rodovias

Nomenclatura	Estado	Km
Rodovia SC 452	asfalto	20
Rodovias Municipais	não pavimentada	175
Estradas Vicinais	não pavimentada	37

AMPLASC
ASSOCIAÇÃO DOS MUNICÍPIOS DO PLANALTO SUL DE SANTA CATARINA
Departamento de Engenharia de Agrimensura

SISTEMA DE COORDENADAS PLANAS UTM
MERIDIANO CENTRAL 51° W
DATUM HORIZONTAL: SIRGAS2000 – CHUÁ – MG–DATUM VERTICAL: IMBITUBA – SC
ORIGEM DAS COORDENADAS
ORDENADA N = EQUADOR ACRESCIDO DE 10.000.000m
ABSCISSA E = MERIDIANO CENTRAL 51° W ACRESCIDO DE 500.000m

Monte Carlo - SC

Projeto: Mapa Municipal		Área: 193,5 Km²	
Proprietário: Prefeitura Municipal de Monte Carlo - SC		População: 9.650 hab.	
Data: 27/01/2021	Desenho: Murilo	Administração 2021 - 2024 - Prefeita Sônia Vedovato	
Escala:	Prancha: 01 - 01	Murilo Spillere Milanez Engenheiro Agrimensor CREA - SC 100490-3 incra E12	

PRODUCED BY AN AUTODESK STUDENT VERSION
PRODUCED BY AN AUTODESK STUDENT VERSION
PRODUCED BY AN AUTODESK STUDENT VERSION